



COMUNE DI OSSONA
Città Metropolitana di Milano

ISCRIZIONE AL SERVIZIO “PEDIBUS” PER L’ANNO SCOLASTICO 2023/2024

Il/la sottoscritto/a nato a il
residente in Via.....
Codice Fiscale
Cell. E- mail.....

in qualità di genitore

dell’alunno/a..... nato/a a il
Codice Fiscale
iscritto/a alla Scuola Primaria di Ossona – classe.....

CHIEDE

L’iscrizione del/la proprio/a figlio/a al servizio “PEDIBUS” per l’anno scolastico 2023-2024.

Il percorso prescelto è lungo la seguente LINEA (*barrare la linea*):

- LINEA 1 - ROSSA
- LINEA 2 - VERDE
- LINEA 3 - GIALLA

La fermata prescelta è la seguente (*barrare la fermata*):

- CAPOLINEA
- 1° FERMATA
- 2° FERMATA
- 3° FERMATA
- 4° FERMATA



COMUNE DI OSSONA
Città Metropolitana di Milano

Inoltre,

DICHIARA

**DI ESSERE A CONOSCENZA DELLE MODALITA' DI SVOLGIMENTO DEL SERVIZIO "PEDIBUS" E
CONDIVIDENDONE LE REGOLE DI FUNZIONAMENTO SI IMPEGNA A:**

- Istruire il/la figlio/a sul comportamento da tenere nel corso del tragitto e sulla necessità di attenersi alle istruzioni impartite dagli accompagnatori;
- Accompagnare personalmente il/la figlio/a a Scuola qualora dovesse raggiungere in ritardo la fermata prestabilita;
- Comunicare agli accompagnatori ogni variazione rilevante, ai fini dello svolgimento del servizio, rispetto a quanto comunicato con la presente iscrizione;
- Sollevare espressamente gli accompagnatori da ogni responsabilità per fatti e/o circostanze che dovessero verificarsi per il mancato rispetto delle disposizioni impartite, e per gli infortuni derivanti dall'inosservanza di ordini o prescrizioni;
- In caso di rinuncia, darne tempestiva comunicazione al competente Ufficio comunale.

Infine:

AUTORIZZA

i volontari del PEDIBUS a prendere in custodia il/la figlio/a alla fermata sopra indicata e ad accompagnarlo/a fino all'ingresso della Scuola.

Data.....

FIRMA DEL GENITORE.....

Autorizzazione al trattamento dei dati personali.

Con la presente si autorizza il Comune al trattamento ed alla raccolta dei propri dati personali e di quelli dei propri familiari, ai sensi del Decreto Legislativo n.196 del 30.6.2003 e del GDPR (Regolamento UE 2016/679).

Data.....

FIRMA DEL GENITORE.....

ALLEGARE COPIA DELLA CARTA D'IDENTITA' DEL RICHIEDENTE

PEDIBUS-UNISCITI AL MOVIMENTO



COMUNE DI OSSONA

Nell'augurarvi un buon anno scolastico, il **Comune di Ossona** vi comunica l'avvio del progetto "**Pedibus-Unisciti al Movimento**", servizio **gratuito** ed organizzato in collaborazione con i volontari.

Il servizio prende avvio nella giornata di **lunedì 9 ottobre**.

Si consiglia di effettuare l'iscrizione prima della giornata di **giovedì 5 ottobre**.

START

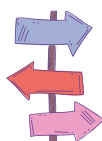

Sono previsti **3 percorsi** che si snodano per le vie del paese. Per tutti i percorsi l'**arrivo a scuola** in Via Litta è previsto per le **h. 8.10**.

L'orario di partenza è, indicativamente, da ogni capolinea, tra le **7.45-7.50**.

In relazione al numero di adesioni verrà stilato l'orario definito di partenza.



CAPOLINEA ORE 7.45:

Via XXV Aprile, 40

PERCORRENZA:

- Via XXV Aprile
- **1° FERMATA Via Marconi ang. Don Castiglioni**
- Via Don Castiglioni
- **2° FERMATA Via Baracca ang. Don Castiglioni**
- Via Baracca
- **3° FERMATA Via Baracca ang. Via 24 Maggio**
- Via Baracca
- **4° FERMATA Casetta dell'acqua**
- Via M. Teresa di Calcutta
- Via Marconi
- Via Litta

LINEA 1

CAPOLINEA ORE 7.45:

Via Veneto angolo Via Diaz

PERCORRENZA:

- Via Veneto
- **1° FERMATA Via Veneto ang. Via Redipuglia**
- Via Monte Nero
- **2° FERMATA Via Bosi ang. Via Montenero**
- Via Bosi
- **3° FERMATA P.zza Litta ang. Via XI Febbraio**
- Via XI Febbraio
- Via Marconi
- Via Litta

LINEA 2

CAPOLINEA ORE 7.50:

Via Piave angolo Vicolo Tagliamento

PERCORRENZA:

- Via Piave
- Via Patrioti
- **1° FERMATA Via Patrioti ang. Via Diaz**
- Via Patrioti
- **2° FERMATA Via Patrioti ang. Via Boccaccio**
- Via Patrioti
- **3° FERMATA Via Patrioti ang. Via Foscolo**
- Via Foscolo
- Via Dante
- Via Litta

LINEA 3

I genitori interessati ad usufruire del servizio offerto, potranno procedere all'iscrizione, compilando il modulo presente sul sito del Comune di Ossona, inoltrando la domanda scansionata con data e firma del richiedente all'indirizzo email: **serviziscolastici@comunediOSSONA.it**.

Per informazioni rivolgersi all' Ufficio Scuola al seguente numero: 02/9010003-5